



COMPANY PROFILE

JMC IT CONSULTANT



Mari Kita
**Bangun
Indonesia**
Melalui Teknologi

*Jika teknologi membuat Anda kesulitan,
kami akan membuatnya menjadi mudah.*

*Ketika sistem yang Anda bangun tidak bekerja,
merupakan kebanggaan bagi kami untuk menyelesaikannya.*

*Di saat Anda lelah menanggapi data,
kami akan bangun teknologi untuk mengurangi beban Anda,*

*Ketika partner IT Anda susah dihubungi,
kami akan siap menjawab panggilan Anda dengan ramah.*

*Teknologi itu mudah,
percaya pada kami untuk mewujudkannya.*





We build application more than your expectation

Selain berfungsi optimal, aplikasi kami hadirkan dengan desain up-to-date.

JMC
INDONESIA

6A

JMC Indonesia

J. Proprietas (Sewa) Sdn. Bhd.

CONTENTS

DAFTAR ISI

.....
Nomor Halaman
.....

1. Preface	6
2. About JMC	7
3. Our Vision	8
4. Our Mission	8
5. Our Forces	8
6. Mengapa Memilih Kami	9
7. What We Do	11
8. Testimonials	19
9. What We Have Done	20
10. JMC CSR	22
12. Get in Touch	23

.....
copyright © 2022 JMC

Materi yang tertulis di dalam company profile ini adalah sepenuhnya hak milik JMC. Informasi yang ada di dalamnya hanya ditujukan kepada pihak yang dituju sebagai penawaran kerjasama. Segala bentuk penyebarluasan tidak diperkenankan tanpa seizin langsung dari JMC.

PREFACE

KATA PENGANTAR



Perkembangan teknologi saat ini sungguh sangat luar biasa. Bukan hanya dalam hitungan tahun, namun dalam hitungan singkat sejak sebuah perusahaan merilis teknologi terbarunya, akan muncul perusahaan lain yang merilis penemuan lebih canggih. Kompetisi semacam ini membuat tidak ada waktu untuk berdiam. Studi, riset, dan penemuan baru akan selalu dicari demi menjanjikan kemudahan-kemudahan bagi para pengguna teknologi.

Indonesia, sebagai negara dengan jumlah penduduk lebih dari 200 juta jiwa dengan sebagian besar adalah usia produktif memiliki sumber daya manusia yang menjanjikan. Tuntutan akan teknologi yang terus berkembang membuat anak-anak muda Indonesia tidak mau tinggal diam untuk ikut menelurkan penemuan-penemuan teknologi baru. Tak terkecuali dalam bidang teknologi informasi yang merupakan salah satu komponen utama pendongkrak akselerasi pembangunan di Indonesia.

JMC, merupakan sebuah wadah di mana anak-anak muda bisa menyalurkan bakat dan hobinya dalam bidang teknologi informasi. Kami bersenang-senang di sini karena melakukan sesuatu yang kami sukai. Membuat hal yang tadinya rumit dan lama untuk diselesaikan, menjadi mudah, cepat, dan lebih menarik dengan dukungan teknologi.

Sebuah kebanggaan tersendiri bagi kami ketika produk yang kami hasilkan bisa benar-benar bermanfaat dan memudahkan pemakainya. Terima kasih telah meluangkan waktu Anda untuk membaca Company Profile JMC ini. Kami berharap setelah Anda menutup company profile ini, Anda semakin yakin telah menemukan mitra yang tepat untuk bersama Anda membangun inovasi membanggakan.

Bersama JMC, kita bangun Indonesia melalui teknologi.

YUHAN FAUZAN

ABOUT JMC

TENTANG JMC

JMC adalah sebuah industri kreatif yang bergerak dalam bidang teknologi informasi di Indonesia. Berdiri pada penghujung tahun 2008 di Yogyakarta, sebuah kota yang dinobatkan menjadi pusat pendidikan dan pusat budaya. Kota yang banyak memunculkan tokoh-tokoh dan inovasi yang tidak terhitung lagi jumlahnya. Letak geografis yang sangat strategis ini membuat JMC dengan cepat diisi oleh insan-insan berkualitas dan profesional. Insan-insan yang siap diajak berjibaku untuk berinovasi dalam menghasilkan produk tepat guna.

Selain memiliki produk aplikasi yang siap pakai, JMC juga memberikan layanan konsultasi IT. Dari konsultasi IT, JMC akan membantu Anda dalam merancang aplikasi dan teknologi baru yang Anda butuhkan dalam memecahkan masalah di institusi Anda. Bersama JMC, Anda akan dibawa ke dalam pengalaman-pengalaman luar biasa dalam mendesain, memproduksi, dan memanfaatkan teknologi yang benar-benar sesuai dengan kebutuhan. Teknologi yang membuat pekerjaan Anda menjadi lebih mudah dan menjanjikan peningkatan keuntungan. Pengalaman inilah yang membuat JMC masih dipercaya oleh para *customer* setia kami bahkan setelah bertahun-tahun sampai dengan saat ini.

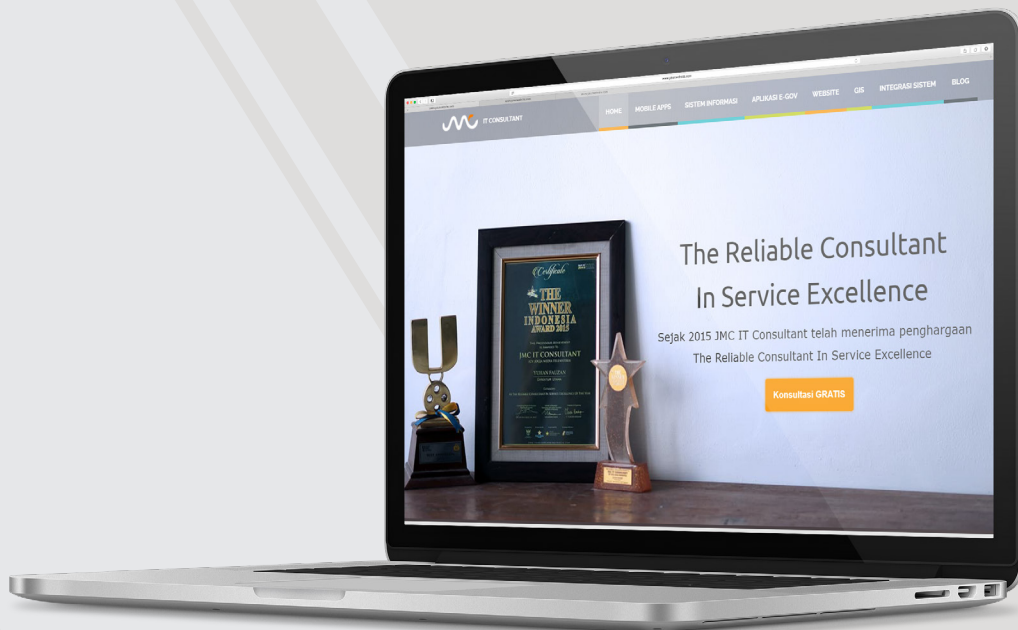

OUR VISION

“Membangun Indonesia Melalui Teknologi”

OUR MISSION

1. Membangun sistem e-Government yang tepat guna dan mudah digunakan untuk ikut mendukung terwujudnya pemerintahan yang efektif, transparan, dan akuntabel.
2. Menciptakan berbagai teknologi informasi yang membantu menangani kerumitan proses pengelolaan industri guna mendukung pertumbuhan investasi nasional.
3. Berkontribusi terhadap peningkatan kualitas pendidikan dan lingkungan hidup di Indonesia.

OUR FORCES

Siapa di Balik JMC

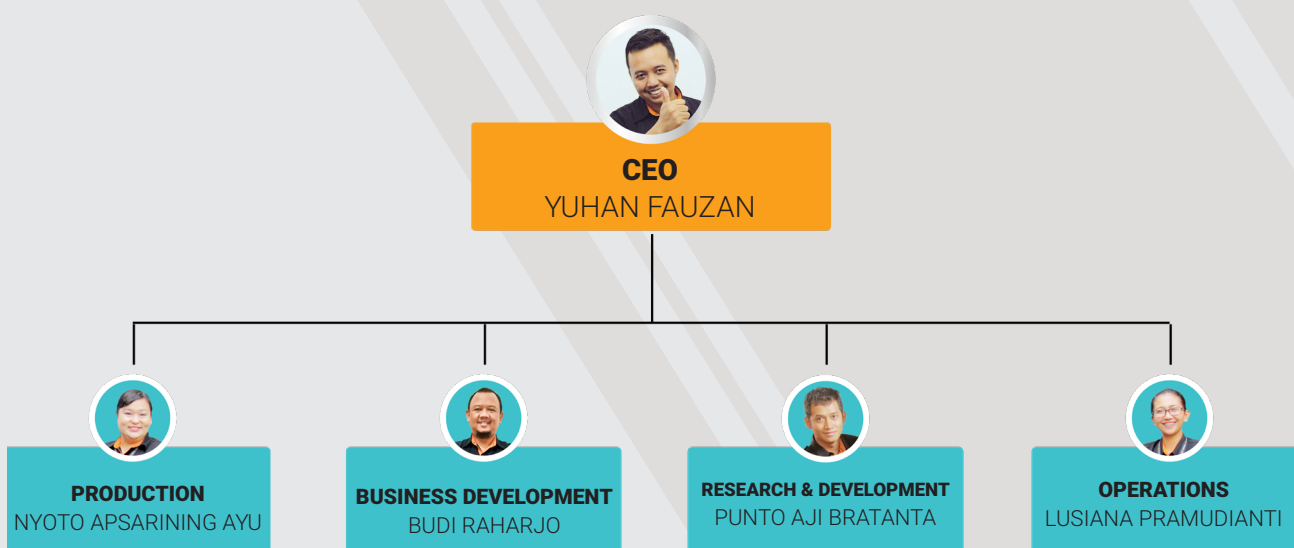

MENGAPA Memilih Kami?



The Reliable Consultant In Service Excellence

Sejak 2015 JMC IT Consultant telah menerima penghargaan The Reliable Consultant In Service Excellence



Sejak 2008
JMC ikut
Membangun
Indonesia
Melalui Teknologi.



Terlibat Lebih Dari
600 Pengembangan
IT Indonesia.



Memiliki Layanan
Lengkap Mulai Dari
Mobile Apps,
Sistem Informasi,
e-Gov, Website, GIS,
& Integrasi Sistem.

WE WORK WITH HAPPINESS

Dalam menghasilkan karya yang berkualitas, keseimbangan jasmani dan rohani sangat diperlukan. Terkadang ide-ide briliant muncul di saat yang santai dan nyaman. Oleh sebab itu, JMC menghadirkan aktivitas dan fasilitas yang menunjang keseimbangan tersebut.



Regular Fun Trips



Karaoke Room

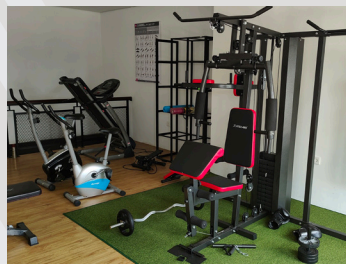

Gym Room



Massage Chair

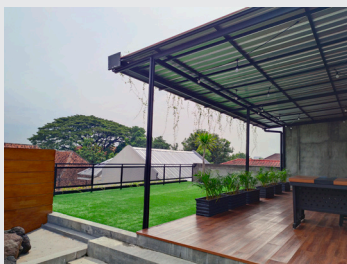

BBQ Garden



Relaxing Space



Coffee Break Area

WHAT WE DO

SEPUTAR LAYANAN DARI JMC



SISTEM INFORMASI

Kelebihan Sistem Informasi Buatan JMC

- Proses pengerjaan tepat waktu sesuai jadwal untuk menghadirkan sistem informasi yang mumpuni.
- Proses maintenance secara responsive dilakukan dalam waktu 2 x 24 jam.
- Melibatkan tim berpengalaman sehingga hasil pekerjaan dijamin tepat guna.

Contoh Pekerjaan



Pekerjaan : Aplikasi SP2020

Aplikasi SP 2020 merupakan salah satu aplikasi utama BPS RI yang dimanfaatkan secara Nasional. Aplikasi berfungsi untuk mengelola hasil sensus penduduk Indonesia dengan jumlah data yang sangat besar dan akses yang luar biasa tinggi.

WEBSITE

Kelebihan Website Buatan JMC

- **Konten Menarik**
Tidak hanya membangun sistemnya, website yang dibangun JMC juga menghadirkan konten-konten kreatif dan menarik.
- **Customize Dan Fleksibel**
Dapat mengakomodasi segala informasi yang ingin Anda tampilkan.
- **Keamanan Lebih Terjamin**
Tidak menggunakan cms gratisan, sehingga source memiliki keamanan lebih tinggi.
- **Responsive Design**
Website bisa dibuka lewat hp, laptop, dan desktop dengan tampilan yang optimal.
- **Komunikatif**
Kami merancang tata bahasa yang menarik untuk setiap audiens Anda.
- **Original Material Design**
Materi website original dengan melakukan sesi foto untuk memaksimalkan website.
- **Dapat terintegrasi**
Melakukan integrasi ke aplikasi lainnya memungkinkan untuk dilakukan.



Pekerjaan : Pengembangan Website Dinas Kesehatan DIY

Mengubah tampilan website yang sebelumnya kuno menjadi lebih modern, menata informasi yang dimiliki sesuai dengan tingkat ketertarikan audiens, dan mengubah website yang sebelumnya fokus pada profile menjadikan website berbasis layanan masyarakat.

e-GOV

Application



A. e-Planning

Menjaga perencanaan sesuai dengan Permendagri No 98 Tahun 2018, Permendagri No 86 Tahun 2017, UU No 23 Tahun 2014 dan RPJMD

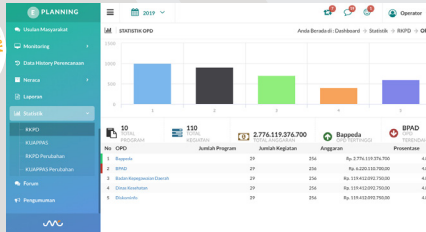

B. e-Musrenbang

Mengawal partisipasi masyarakat dari tingkat desa/kelurahan dalam proses perencanaan pembangunan daerah

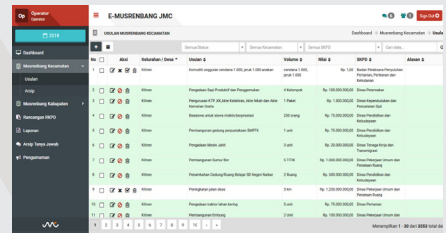
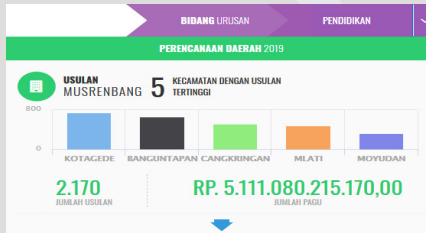

C. e-RPMD

Tidak ada lagi kekeliruan dalam menyusun matriks RPJMD

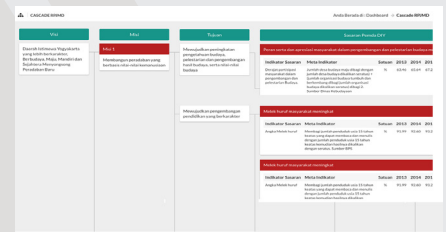
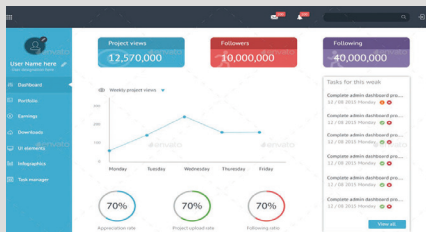

D. e-Renstra

Konsistensi dalam menyusun rencana kegiatan sesuai dengan program di dalam RPJMD

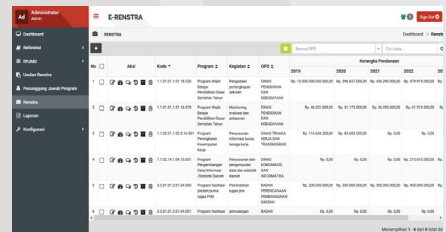
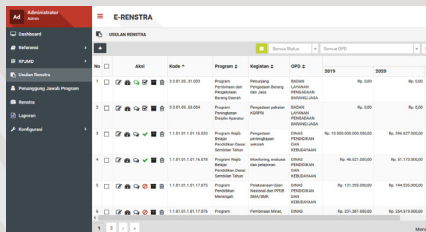

E. e-Profile

Mewujudkan perencanaan pembangunan yang tepat dan akurat berdasarkan data.



F. e-Hibsos

Mudah dalam pengelolaan usulan hibah dan bantuan sosial

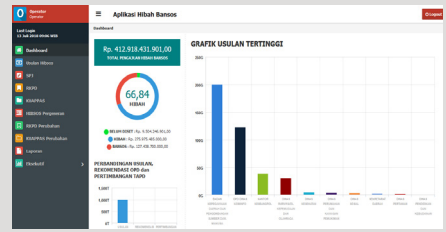
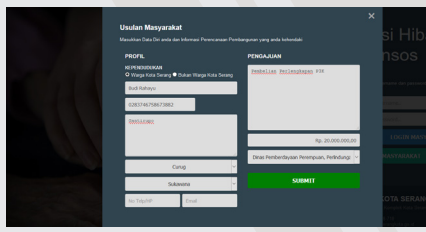

G. e-Internal

Mengawal target dan capaian fisik keuangan internal OPD

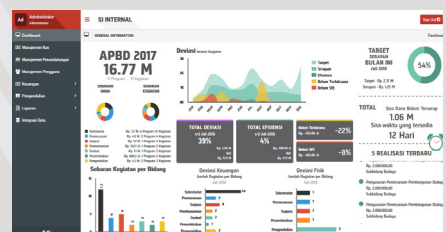
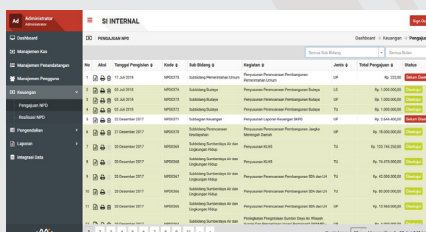



H. e-Money
Mengawal pembangunan tepat sasaran

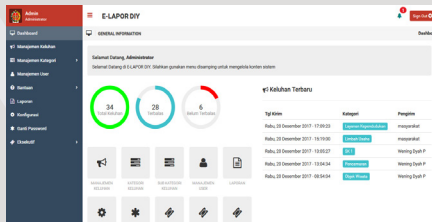

I. e-Lapor
Layanan pengaduan masyarakat jadi mudah

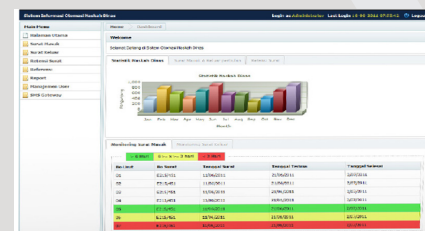
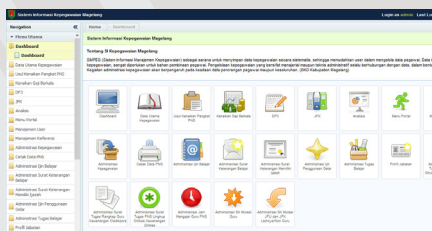

J. e-Employee
Mempermudah pengelolaan data PNS dan mencegah inkonsistensi data

K. e-Baperjakt
Data pelantikan keliru? Tidak lagi

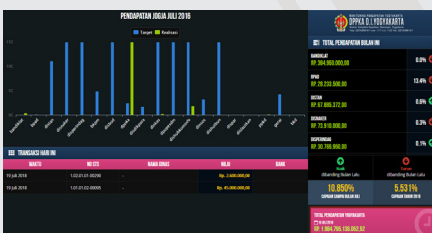

L. e-Revenue
Mengetahui pendapatan detik ini juga

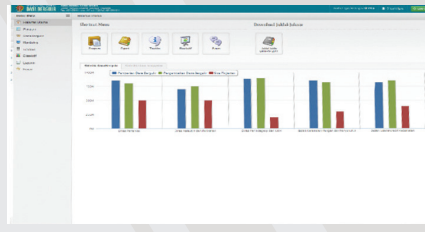

M. e-Dana Bergulir
Tracking penerimaan dan pengembalian dana bergulir dalam hitungan detik

N. e-Tata Persuratan
Arsip persuratan menjadi mudah

MOBILE APPS

Kelebihan Mobile Apps Buatan JMC

- **Android & iOS Development**
Menghadirkan aplikasi berbasis Android dan iOS dengan tampilan user friendly
- **Inovatif**
JMC berusaha menghadirkan aplikasi yang memudahkan pekerjaan Anda.
- **Bergaransi**
Anda tidak perlu khawatir jika aplikasi Anda mengalami gangguan, karena Anda memiliki garansi layanan.
- **User Experienced Testing**
Memastikan setiap aplikasi yang dirancang sudah lolos standarisasi dan berjalan dengan maksimal.
- **Tepat Waktu**
Proses pengerjaan tepat waktu sesuai jadwal sehingga dapat mendukung kegiatan Anda dengan segera.



Contoh Pekerjaan

Aplikasi e-Disaster Management

Aplikasi yang memudahkan masyarakat dalam melaporkan bencana dan dapat langsung direspon oleh Tim Reaksi Cepat (TRC) terdekat. Aplikasi ini serupa dengan aplikasi Gojek yang mencarikan driver di sekitar kita.

GEOGRAPHIC INFORMATION SYSTEM

Kelebihan GIS Buatan JMC

- ▶ Mampu mengembangkan GIS berbasis open source maupun berbayar.
- ▶ Memiliki banyak portofolio yang fitur-fiturnya dapat diadopsi.
- ▶ Dapat dikembangkan menjadi mobile apps.
- ▶ Dapat dikembangkan dari aplikasi yang saat ini telah dimiliki.
- ▶ Didesain semudah Google Maps.

Contoh Pekerjaan

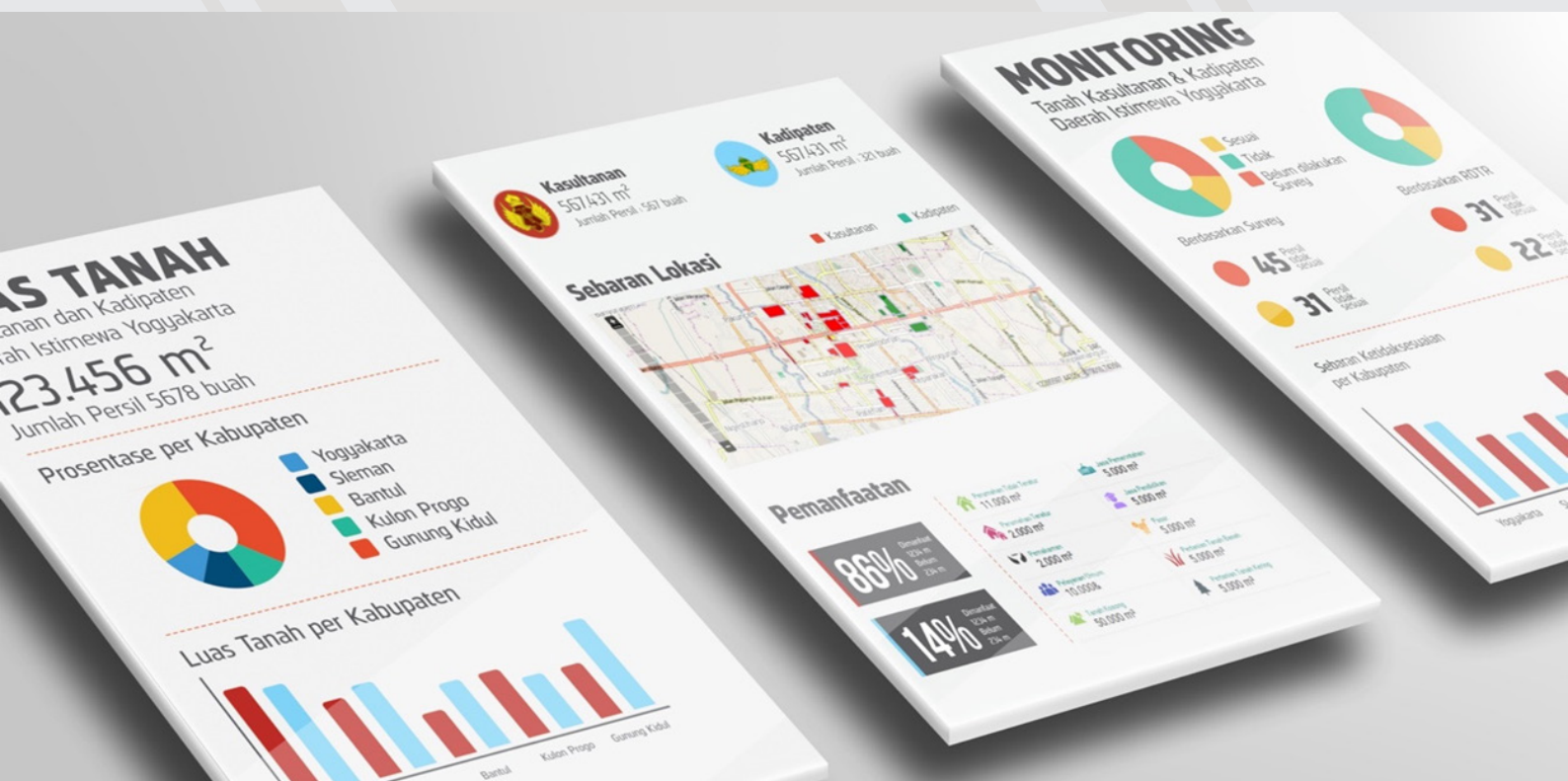

Pekerjaan : Aplikasi Pertanahan

Manfaat :

- Mengelola data spasial tanah pemerintah, tanah kas desa, dan tanah adat yang dimiliki.
- Pendukung pengambilan keputusan.

INTEGRASI SISTEM

Integrasi Sistem, menghubungkan 2 atau lebih sistem yang sama maupun berbeda bahasa pemrograman. Sistem-sistem tersebut dapat saling bertukar data untuk mencegah manipulasi dan dapat menghasilkan Informasi baru guna mendukung pengambilan keputusan.

Kelebihan Integrasi Sistem Buatan JMC

- Dapat mengintegrasikan beberapa sistem meskipun menggunakan bahasa pemrograman yang berbeda.
- JMC menjamin kerahasiaan data selama proses integrasi.
- Terdapat sesi riset untuk menghasilkan inovasi baru dari hasil proses integrasi sistem yang telah dilakukan.



Command Center D.I.Yogyakarta

Command Center adalah aplikasi yang dirancang untuk memudahkan top executive dalam melakukan monitoring, evaluasi dan pengambilan keputusan berbasiskan data yang akurat.

Manfaat

- Hanya tinggal klik satu tombol, data berpindah dari aplikasi A ke aplikasi B.
- Secara real time, Gubernur dan pejabat daerah dapat memonitor keuangan, kinerja pegawai per instansi, dan detail lainnya mudah diamati.
- Mudah memonitor setiap sudut kota dari satu buah tempat.
- Kinerja setiap instansi dalam memberikan respon terpantau dengan optimal.

TESTIMONIALS

JMC di Mata Mereka



"Jogjaplan selama ini telah membuktikan dirinya menjadi sebuah alat bantu yang mampu membuat perencanaan ke arah "MAKE SIMPLE BE MODERN". Permasalahan pembangunan daerah yang semakin kompleks menuntut perencanaan yang semakin sensitif, komprehensif dan akseleratif. Pengoperasian Jogjaplan yang sangat mudah & *user-friendly* telah membuat yang KOMPLEKS menjadi lebih SIMPLE. Aplikasi Jogjaplan yang berbasis web membuat tugas pekerjaan menjadi lebih efisien & MODERN. Kedepan Jogjaplan diharapkan lebih adaptif dengan perkembangan jaman, karena perencanaan dituntut mengedepankan pendekatan spasial yang lebih dinamis & terintegrasi."

Kurniawan, S.Sos., S.E., Mec.Dev., Akt.
Kepala Bidang Perencanaan Bappeda DIY



AustralianAid melalui program Local Governance Innovations for Communities in Aceh mengucapkan terima kasih dan kerjasamanya kepada JMC. Berorientasi kepada konsumen adalah hal yang dapat kami rasakan selama bekerja sama, sehingga semua proses dapat berjalan dengan lancar.

Willy Brilianto
Project Manager Local Governance Innovations
for Communities in Aceh AustralianAid



Untuk menyusun perencanaan pembangunan daerah yang baik perlu dukungan tim yang memang memahami substansi perencanaan. Tim BAPPEDA harus menguasai, tim PD juga mulai diedukasi, bahkan tim IT nya pun juga harus memahami dengan baik. Dengan begitu segala kebutuhan terkait dengan substansional bisa ditangani dengan maksimal.

Dr. H. Dadang Solihin, S.E., M.A.
Pejabat Fungsional Perencana Bappenas



Saya merasakan pelayanan komunikasi yang baik dan profesional dari JMC. Tim JMC juga kerap memberi masukan atau ide-ide sehingga menularkan semangat kepada kami. Hasil pekerjaan cukup bagus dan JMC pantas untuk direkomendasikan kepada berbagai pihak yang membutuhkan kebutuhan yang sama sebagaimana yang kami miliki hari ini.

Rudy Syahputra, Ph.D.
Kepala Laboratorium Terpadu
Universitas Islam Indonesia (UII)

Who Are Happy With Us

Mitra Kami di Seluruh Penjuru Negeri

WHAT
WE
HAVE
DONE

PENGALAMAN KAMI
SEJAUH INI

- 1 Kementerian ATR/BPN RI
- 2 Kementerian Komunikasi dan Informatika RI
- 3 Kementerian Pariwisata dan Ekonomi Kreatif RI
- 4 Kementerian Pemuda dan Olahraga RI
- 5 Kementerian Pendidikan dan Kebudayaan RI
- 6 Direktorat Jenderal Bina Pembangunan Daerah Kementerian Dalam Negeri RI
- 7 Badan Pusat Statistik RI
- 8 LPPKS Kementerian Pendidikan dan Kebudayaan RI
- 9 Pusat Pendidikan dan Pelatihan Minyak dan Gas Bumi (PUSDIKLAT MIGAS) Kementerian ESDM RI
- 10 Kantor Wilayah Kementerian Agama RI DIY
- 11 Kantor Imigrasi Kelas I Yogyakarta Kementerian Hukum dan HAM RI
- 12 Pusat Pendidikan dan Pelatihan (PUSDIKLAT) Kementerian Dalam Negeri RI Regional Yogyakarta
- 13 Badan Perencanaan Pembangunan Daerah (BAPPEDA) DIY
- 14 Badan Perencanaan Pembangunan Daerah (BAPPEDA) Kabupaten Barito Utara
- 15 Badan Perencanaan Pembangunan Daerah (BAPPEDA) Kabupaten Batanghari
- 16 Badan Perencanaan Pembangunan Daerah (BAPPEDA) Kabupaten Bojonegoro
- 17 Badan Perencanaan Pembangunan Daerah (BAPPEDA) Kabupaten Ende
- 18 Badan Perencanaan Pembangunan Daerah (BAPPEDA) Kabupaten Grobogan
- 19 Badan Perencanaan Pembangunan Daerah (BAPPEDA) Kabupaten Gunung Kidul
- 20 Badan Perencanaan Pembangunan Daerah (BAPPEDA) Kabupaten Kepulauan Aru
- 21 Badan Perencanaan Pembangunan Daerah (BAPPEDA) Kabupaten Kuningan
- 22 Badan Perencanaan Pembangunan Daerah (BAPPEDA) Kabupaten Lamandau
- 23 Badan Perencanaan Pembangunan Daerah (BAPPEDA) Kabupaten Lamongan
- 24 Badan Perencanaan Pembangunan Daerah (BAPPEDA) Kabupaten Lebong
- 25 Badan Perencanaan Pembangunan Daerah (BAPPEDA) Kabupaten Mamberamo Raya
- 26 Badan Perencanaan Pembangunan Daerah (BAPPEDA) Kabupaten Muna
- 27 Badan Perencanaan Pembangunan Daerah (BAPPEDA) Kabupaten Musi Rawas Utara
- 28 Badan Perencanaan Pembangunan Daerah (BAPPEDA) Kabupaten Nganjuk
- 29 Badan Perencanaan Pembangunan Daerah (BAPPEDA) Kabupaten Pidie Jaya
- 30 Badan Perencanaan Pembangunan Daerah (BAPPEDA) Kabupaten Puncak
- 31 Badan Perencanaan Pembangunan Daerah (BAPPEDA) Kabupaten Rejang Lebong
- 32 Badan Perencanaan Pembangunan Daerah (BAPPEDA) Kabupaten Sorong Selatan
- 33 Badan Perencanaan Pembangunan Daerah (BAPPEDA) Kota Pekanbaru
- 34 Badan Perencanaan Pembangunan Daerah (BAPPEDA) Provinsi Aceh
- 35 Badan Perencanaan Pembangunan Daerah (BAPPEDA) Provinsi Maluku Utara
- 36 Badan Perencanaan Pembangunan Daerah (BAPPEDA) Provinsi Sulawesi Tenggara
- 37 Badan Perencanaan Pembangunan Daerah (BAPPEDA) Provinsi Sumatera Barat
- 38 Badan Perencanaan Pembangunan Daerah dan Penelitian Pengembangan (BAPPEDA dan LITBANG) Provinsi Kalimantan Utara
- 39 Badan Pendidikan dan Pelatihan (BANDIKLAT) DIY
- 40 Badan Kepegawaian Daerah (BKD) Kabupaten Banjarnegara
- 41 Badan Kepegawaian Daerah (BKD) Kabupaten Magelang
- 42 Badan Kerjasama dan Penanaman Modal (BKPM) DIY
- 43 Badan Kesatuan Bangsa dan Politik (KESBANGPOL) DIY
- 44 Badan Lingkungan Hidup (BLH) DIY
- 45 Badan Penanaman Modal Daerah Provinsi Jawa Tengah
- 46 Badan Penanaman Modal dan Pelayanan Perijinan Terpadu (BPMPPPT) Kabupaten Magelang
- 47 Badan Penanggulangan Bencana Daerah (BPBD) DIY
- 48 Badan Perencanaan Pembangunan Daerah Penelitian dan Pengembangan (BAPPEDA Litbang) Kabupaten Badung
- 49 Badan Perencanaan Pembangunan, Penelitian dan Pengembangan Daerah (BAPPELITBANGDA) Kota Tegal
- 50 Badan Perencanaan, Penelitian dan Pengembangan (BARENLITBANG) Kota Malang
- 51 Badan Perencanaan, Penelitian dan Pengembangan Daerah (BAPPEDALITBANGDA) Kabupaten Kupang
- 52 Badan Perencanaan, Penelitian dan Pengembangan kabupaten Manggarai Timur
- 53 Badan Perencanaan, Penelitian dan Pengembangan Kabupaten Tabanan
- 54 Badan Perpustakaan dan Arsip Daerah (BPAD) DIY
- 55 Badan Pengelola Keuangan dan Aset DIY
- 56 Bagian Hukum Sekretariat Daerah Kabupaten Magelang
- 57 Bagian Teknologi Informasi dan Telematika Pemerintah Kota Yogyakarta
- 58 Balai Pelatihan Kesehatan (BAPELKES) DIY
- 59 Balai Penelitian, Pengembangan, dan Statistik Daerah DIY
- 60 Biro Administrasi Pembangunan (ADPEM) SETDA DIY
- 61 Biro Tata Pemerintahan SETDA DIY
- 62 Biro Hukum Provinsi Kalimantan Utara
- 63 Dinas Kebudayaan (DISBUD) DIY

- 64 Dinas Kesehatan (DINKES) DIY
- 65 Dinas Komunikasi dan Informatika (DISKOMINFO) DIY
- 66 Dinas Komunikasi dan Informatika (DISKOMINFO) Kabupaten Bantul
- 67 Dinas Komunikasi dan Informatika (DISKOMINFO) Kota Balikpapan
- 68 Dinas Pariwisata (DISPAR) DIY
- 69 Dinas Pekerjaan Umum, Perumahan, dan Energi Sumber Daya Mineral (PUP - ESDM) DIY
- 70 Dinas Pemberdayaan Perempuan, Perlindungan Anak, dan Pengendalian Penduduk DIY
- 71 Dinas Penanaman Modal dan Pelayanan Terpadu (DPMPT) Kabupaten Bantul
- 72 Dinas Pendidikan Menengah dan Non Formal (DIKMENOF) Kabupaten Bantul
- 73 Dinas Perhubungan Komunikasi dan Informatika (DISHUBKOMINFO) Kabupaten Magelang
- 74 Dinas Perindustrian dan Perdagangan (DISPERINDAG) DIY
- 75 Dinas Perpustakaan dan Kearsipan Provinsi DKI Jakarta
- 76 Dinas Pertanahan dan Tata Ruang DIY
- 77 Dinas Pertanian, Pangan, Kelautan dan Perikanan Kabupaten Bantul
- 78 Inspektorat DIY
- 79 I-MHERE Fakultas Farmasi UGM Yogyakarta
- 80 Kampus Program Diploma Teknik Sipil SV-UGM Yogyakarta
- 81 Kantor Arsip Daerah Kabupaten Bantul
- 82 Kantor Arsip Daerah Kabupaten Gunung Kidul
- 83 Kantor Arsip Daerah Kabupaten Kulon Progo
- 84 Kantor Arsip Daerah Kabupaten Sleman
- 85 Kantor Pelayanan Perijinan Terpadu Satu Pintu (KP2TSP) DIY
- 86 Kraton Yogyakarta
- 87 LOGICA AUSAid
- 88 Magister Sistem Teknik Fakultas Teknik UGM
- 89 Paniradya Kaistimewan DIY
- 90 Pelayanan Terpadu Satu Pintu Badan Penanaman Modal Daerah (PTSP BPMD) Provinsi Jawa Tengah
- 91 Perpustakaan Daerah Kabupaten Bangka Barat
- 92 Perpustakaan kota jogja
- 93 PT Bank Pembangunan Daerah Daerah Istimewa Yogyakarta
- 94 PT Aryagunaputra
- 95 PT GTS
- 96 PT Kotagede Jewellery Group
- 97 PT Medva
- 98 PT Naavagreen Indonesia
- 99 PT Natasha Gemilang
- 100 PT Proweb Media Indonesia
- 101 Sekolah Tinggi Multi Media "MMTC" Yogyakarta
- 102 Sekretariat DPRD DIY
- 103 SMK Negeri 4 Kota Yogyakarta
- 104 STIE Pelita Nusantara Semarang
- 105 TIFA Foundation
- 106 Universitas Pertamina
- 107 Laboratorium Terpadu Universitas Islam Indonesia

Place to Place

Pengalaman kami di Beberapa Daerah





JMC CSR

JMC CORPORATE SOCIAL RESPONSIBILITY





JMC memiliki dua sasaran utama dalam Corporate Social Responsibility (CSR) yaitu dalam bidang lingkungan hidup dan dalam bidang pendidikan. CSR JMC menggabungkan dua bidang tersebut menjadi satu program bernama Smart Green Indonesia.

Melalui program Smart Green Indonesia, JMC akan mengajak siswa-siswa sekolah dasar untuk bersama-sama ikut serta dalam melestarikan lingkungan hidup. Para siswa akan diajak untuk melihat bagaimana bumi ini akan lebih cepat rapuh jika generasi muda seperti kita tidak cepat-cepat bertindak mengatasi kerusakan alam. Dan salah satu tindakan nyata adalah dengan melakukan penanaman bibit-bibit pohon, pelepasan bibit ikan di sungai-sungai, dan lain sebagainya. Bersama-sama kita belajar untuk peduli pada bangsa melalui aksi nyata. Go smart Indonesia, go green Indonesia.





GET IN TOUCH

kontak kami

-  e-mail : hello@jmc.co.id
-  Website : www.jmc.co.id
-  Facebook : [jmcitconsultant.id](https://www.facebook.com/jmcitconsultant.id)
-  Instagram : [@jmcitconsultant](https://www.instagram.com/@jmcitconsultant)
-  Youtube : [jmcitconsultant](https://www.youtube.com/jmcitconsultant)

OFFICE

-  Jl. Prapanca No. 6A,
Tirtonirmolo, Kasihan, Bantul,
D.I Yogyakarta
-  (0274) 588599

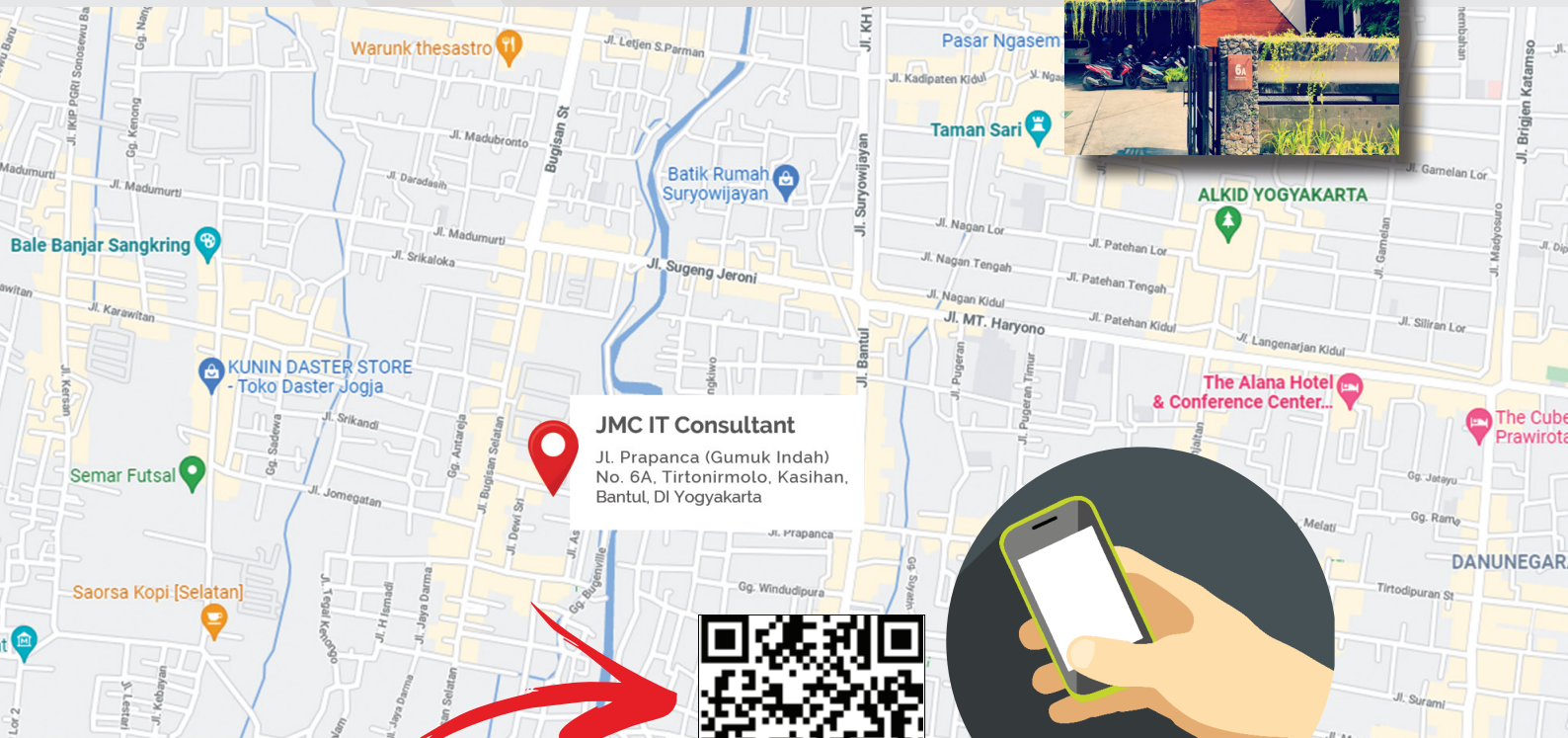

JMC IT Consultant
Jl. Prapanca (Gumuk Indah)
No. 6A, Tirtonirmolo, Kasihan,
Bantul, DI Yogyakarta



SCAN QR CODE

untuk mendapatkan koordinat lokasi kami

